五中健児の歌
（五中行進曲）

詞：井上宗助
曲：東京音楽学校
編曲：林　知行

March tempo

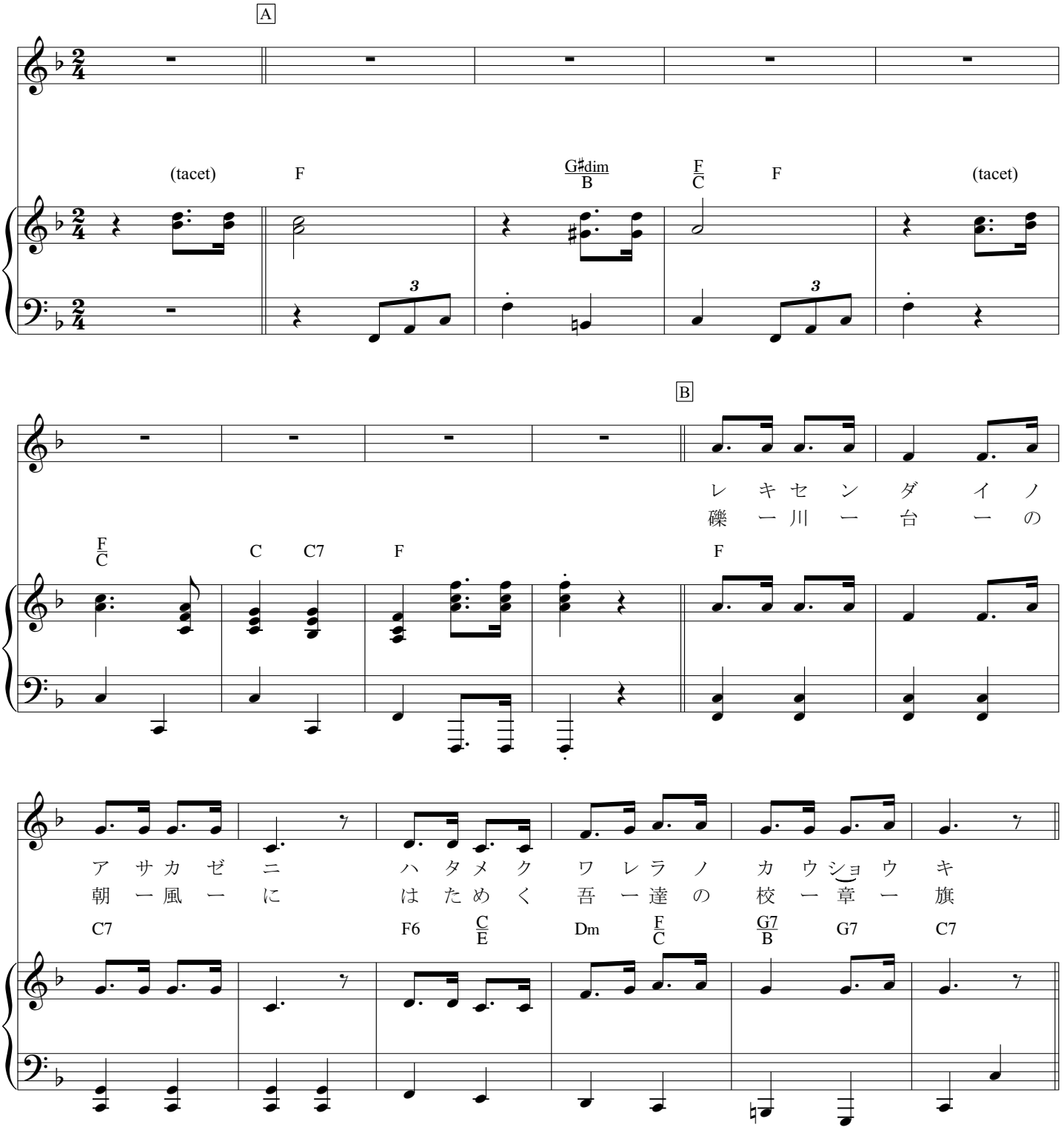

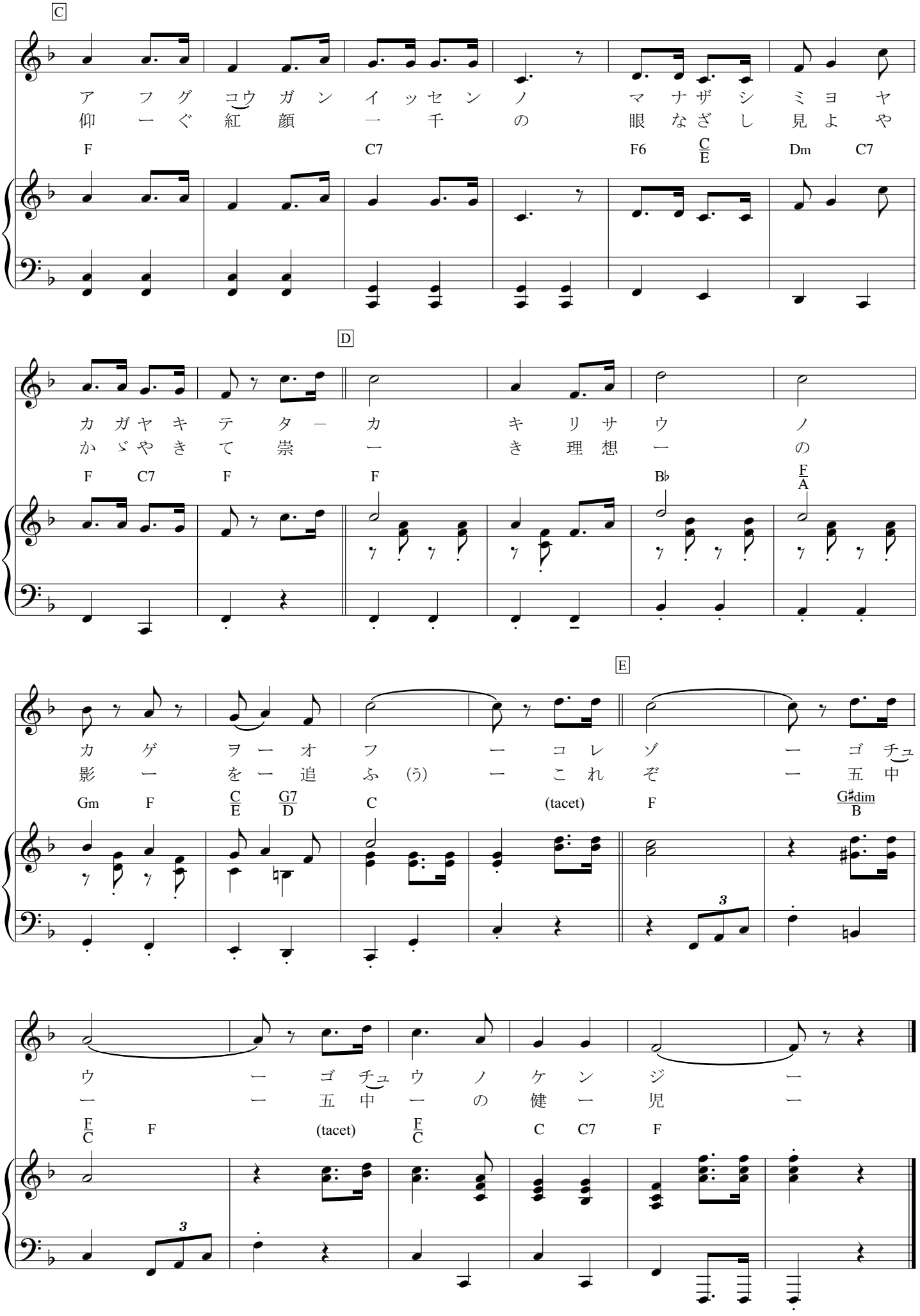
C
アフグコウガンイッセンノマナザシミヨヤ
仰ーぐ紅顔一千の眼なざし見よや
F C7 F6 C/E Dm C7
D
カガヤキテターカキリサウノ
かゞやきて崇ーき理想ーの
F C7 F F B♭ F/A
E
カゲヲーオフーコレゾーゴチュ
影ーをー追ふ(う)ーこれぞー五中
Gm F C/E G7/D C (tacet) F G♯dim/B
ウーゴチュウノケンジー
ーー五中ーの健ー児ー
F/C F (tacet) F/C C C7 F